

COR ESP.  
1 07 0,1  
2 07 0,2  
3 07 0,3  
4 07 0,4  
5 07 0,5  
6 07 0,6  
7 07 0,25  
8 07 0,09  
9 07 0,15  
140 140 0,15  
162 162 0,15

PAR10=PAR13--20x136 (2x)

ESC.: 1:25

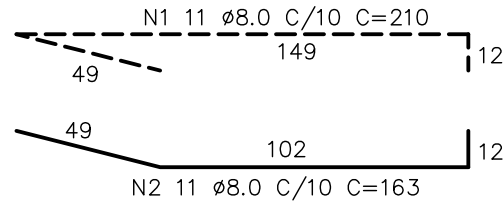

PLANTA

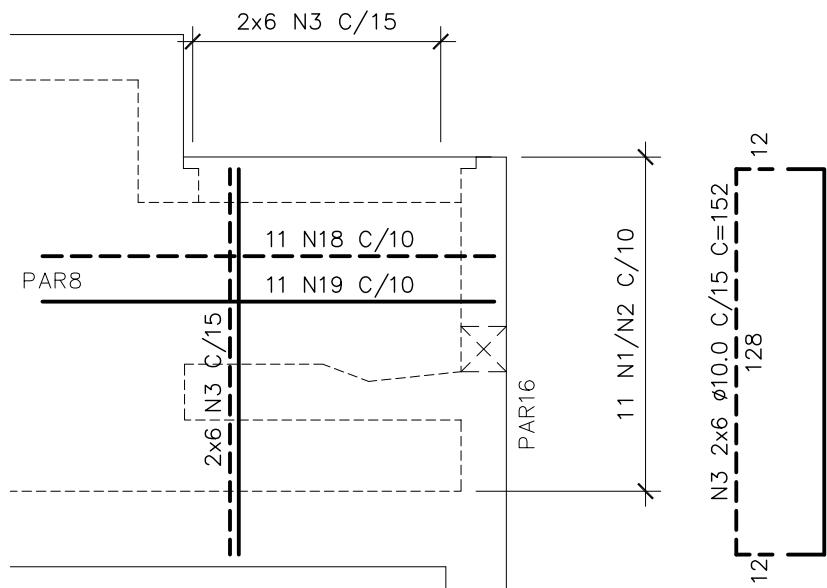

VISTA

PAR11--15x176 (1x)

ESC.: 1:25

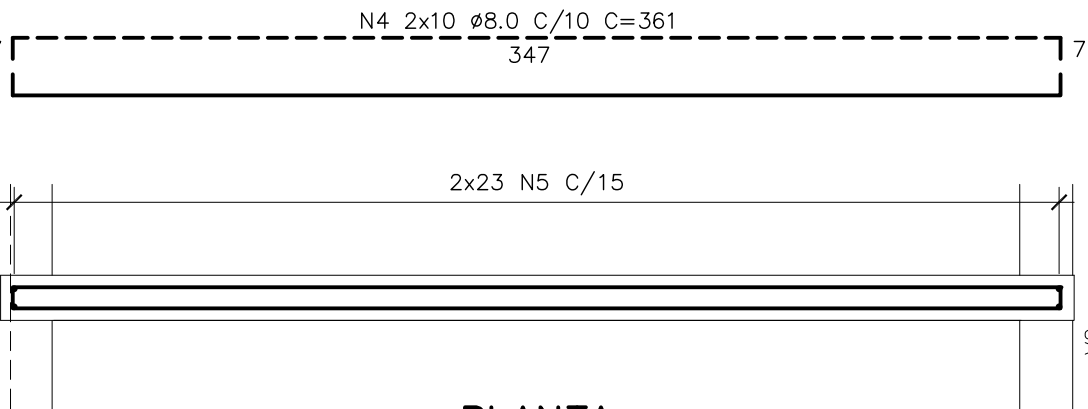

PLANTA

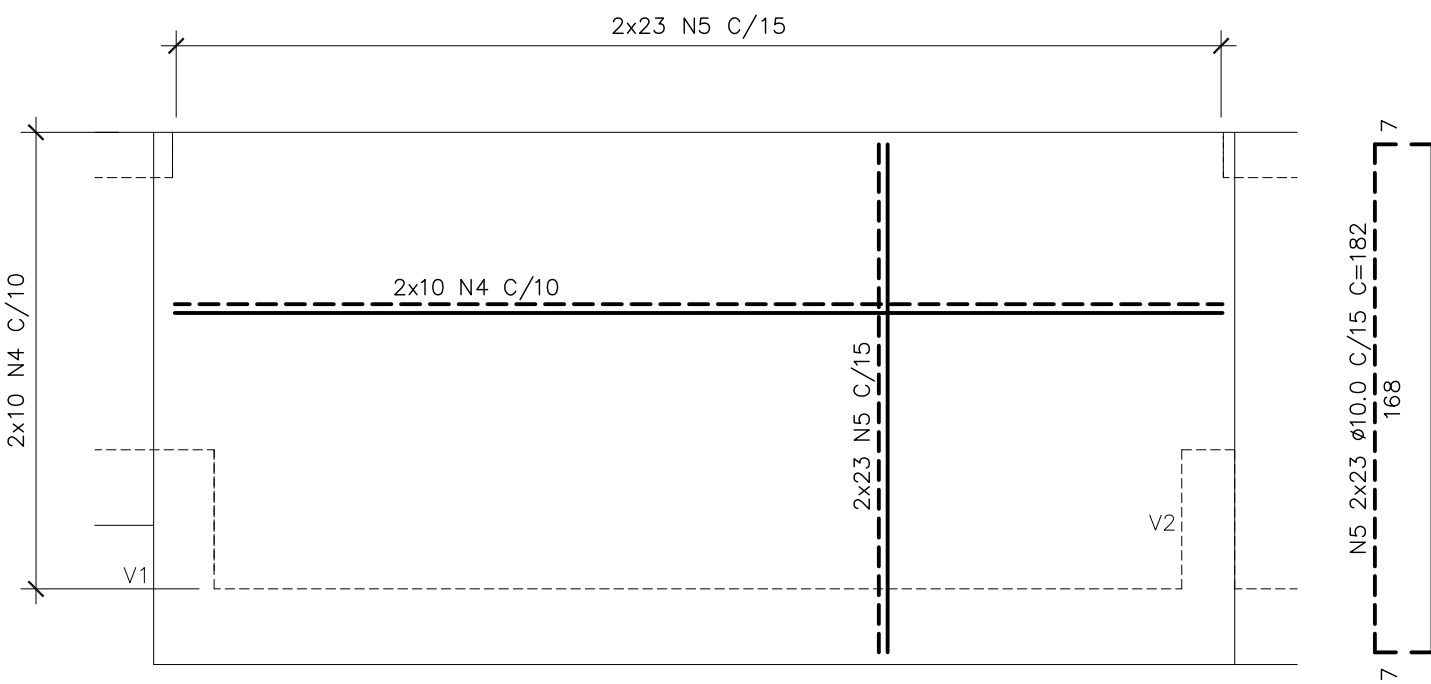

VISTA

PAR12--20x130 (1x)

ESC.: 1:25

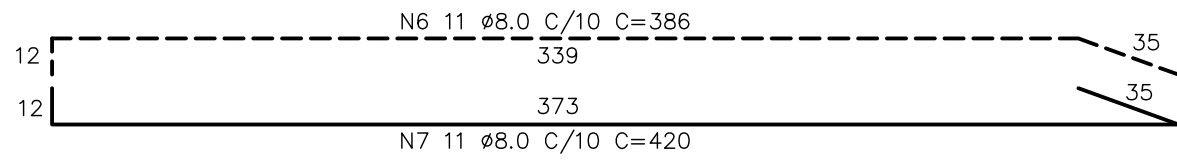

PLANTA

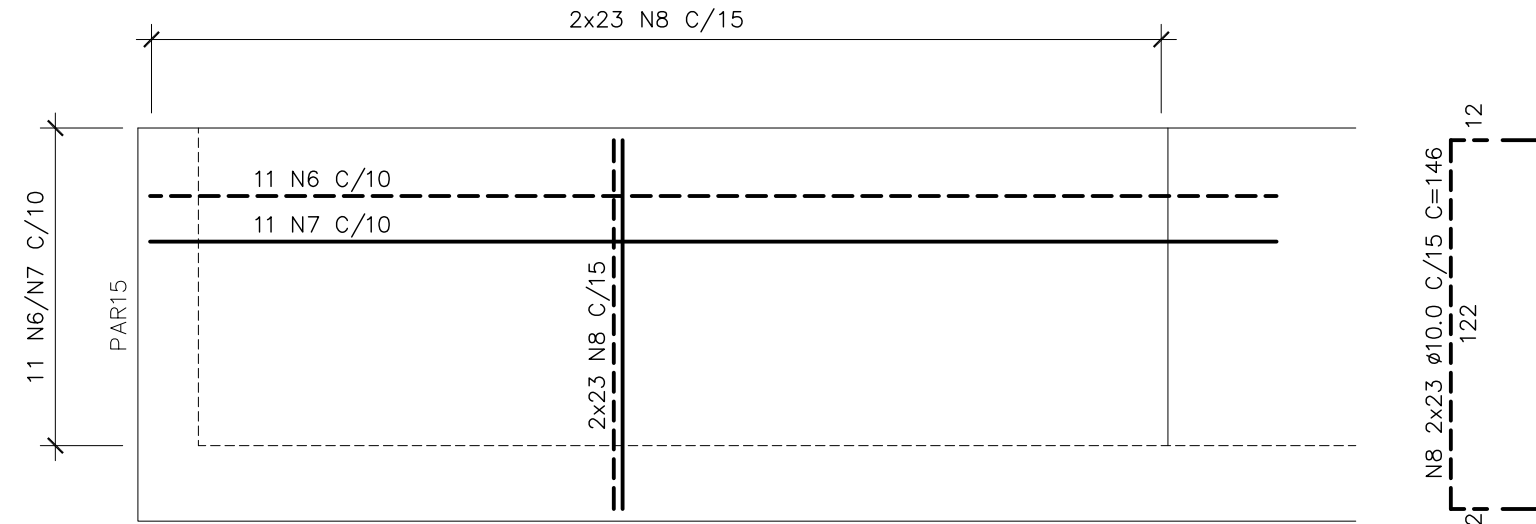

VISTA

CANALETA -- ARMAÇÃO (2x)

ESC.: 1:10



TABELA DE FERROS				
N	Ø	Q	COMPRIMENTO	
			UNIT.(cm)	TOTAL(m)
1	8.0	22	210	46.2
2	8.0	22	163	35.9
3	10.0	24	152	36.5
4	8.0	20	361	72.2
5	10.0	46	182	83.7
6	8.0	11	386	42.5
7	8.0	11	420	46.2
8	10.0	56	146	81.8
9	8.0	22	106	23.3
10	8.0	42	196	82.3
11	8.0	40	106	42.4
12	10.0	11	283	31.1
13	10.0	11	192	21.1
14	8.0	8	55	4.4
15	10.0	20	152	30.4
16	8.0	36	201	72.4
17	10.0	10	265	26.5
18	10.0	10	207	20.7
19	6.3	6	93	5.6
20	10.0	12	62	7.4
21	6.3	12	107	12.8
22	6.3	12	164	19.7
23	10.0	8	107	8.6
24	10.0	4	92	3.7
25	6.3	8	92	7.4
26	6.3	5	182	9.1

RESUMO AÇO CA-50			
Ø(mm)	COMP.(m)	PESO (Kg/m)	TOTAL (Kg)
6.30	54.6	0.25	13.6
8.00	467.7	0.40	187.1
10.00	351.5	0.63	219.7
TOTAL			420.4

SIMBOLOGIA:

RAIOS (r) INTERNOS MÍNIMOS DE CURVATURA PARA GANCHOS E ESTRIBOS NBR-6118 (ITEM 6.3.4.1)		
BITOLA Ø	CA-50	CA-60
< 20mm	2.5 Ø	3.0 Ø
> 20mm	4.0 Ø	5.0 Ø
ESTRIBO > 20mm	1.5 Ø	1.5 Ø

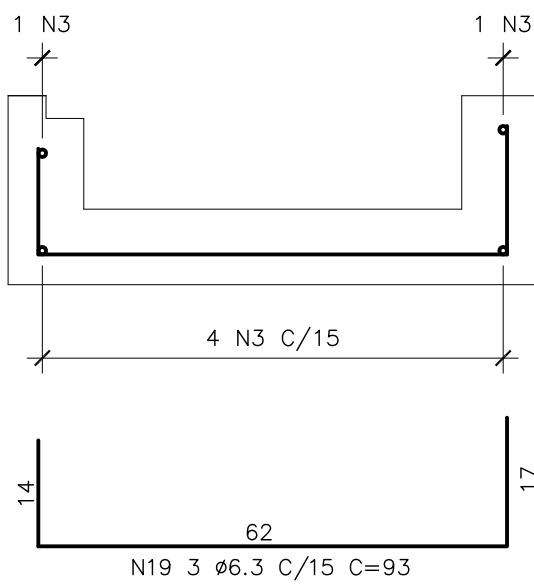
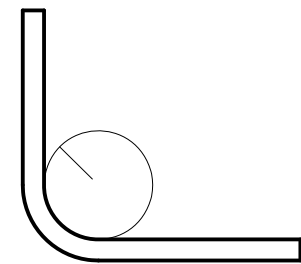

DETALHE "A"

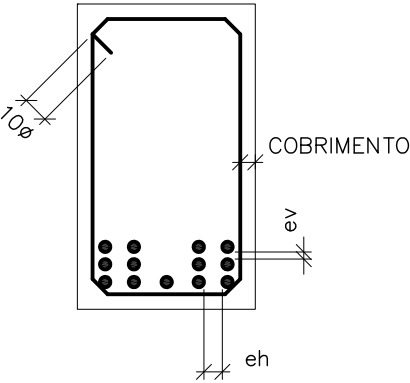

DETALHE "B"

NOTAS:

- 01- COTAS E DIMENSÕES EM CENTÍMETRO E ELEVÇÕES EM METRO, EXCETO ONDE INDICADO.
- 02- CONCRETO ESTRUTURAL fck= 30 MPa, CONCRETO MAGRO fck= 10 MPa.
- 03- PARA A CURA DO CONCRETO DEVERÁ SER UTILIZADA LAMINA D'ÁGUA OU LONA (MANTA BIDIM) ENCHARCADA, ADOTAR A CURA QUÍMICA E PROTEÇÃO CONTRA O VENTO IMEDIATAMENTE APÓS O PERÍODO DE PEGA.
- 04- AS FORMAS E ESCORAMENTOS DEVERÃO SER DIMENSIONADOS E EXECUTADOS DE ACORDO COM AS PRESCRIÇÕES DA NBR7190/97, DE MODO QUE NÃO SOFRA DEFORMAÇÕES PREJUDICIAIS, QUER SOB A AÇÃO DOS FATORES AMBIENTAIS, QUER SOB A CARGA, ESPECIALMENTE A DO CONCRETO ANTES DO INÍCIO DA PEGA. UTILIZAR FORMA CHAPA COMPENSADA RESINADA 12mm.
- 05- OS MATERIAIS CONSTITUINTES DO CONCRETO ARMADO DEVERÃO ATENDER AS SUAS RESPECTIVAS ESPECIFICAÇÕES, NBR 5735, NBR 11578, NBR 7211, NBR 7480, NBR 6118:2014, ETC.
- 06- O LIMITE DE TOLERÂNCIA PARA COBRIMENTO DAS ARMADURAS DO CONCRETO ARMADO É DE 5mm, SENDO QUE OS COBRIMENTOS NOMINAIS ESTÃO, SEMPRE, REFERIDOS À SUPERFÍCIE DA ARMADURA EXTERNA, EM GERAL A FACE EXTERNA DOS ESTRIBOS.
- 07- ANTES DO LANÇAMENTO DO CONCRETO, DEVERÁ SER VERIFICADA A EXATIDÃO DIMENSIONAL DAS FORMAS EM RELAÇÃO AO PROJETO ESTRUTURAL, A FIM DE ASSEGURAR-SE A GEOMETRIA DA ESTRUTURA.
- 08- NO LANÇAMENTO DO CONCRETO NAS FORMAS, DEVE-SE TOMAR AS PRECAUÇÕES NECESSÁRIAS PARA QUE NÃO HAJA SEGREGAÇÃO DO MESMO, RECOMENDANDO-SE QUE A ALTURA DE QUEDA LIVRE NÃO ULTRAPASSE 2,00 METROS.
- 09- EM NENHUMA HIPÓTESE O LANÇAMENTO DO CONCRETO PODERÁ SER FEITO APÓS O INÍCIO DA PEGA.
- 10- TODAS AS COLOCAÇÕES CONSTANTES NESTE QUADRO SÃO DE OBRIGAÇÃO DO RESPONSÁVEL TÉCNICO PELA EXECUÇÃO DA OBRA, QUE DEVE TER "ART-CREA" RECOLHIDA ANTES DO INÍCIO DA OBRA.
- 11- DIÂMETRO DE DOBRAMENTO: BARRAS = 5.0 Ø - ESTRIBOS = 6.0 Ø
- 12- EMENDAS POR TRANSPASSE = 7.0 Ø (8.0=56cm, 10.0=70cm, 12.5=87.5cm, 16.0=112cm)
- 13- TODA ARMADURA QUE FOR INTERCEPTADA POR FUROS OU ABERTURAS DEVERÁ SER CORTADA E DOBRADA ADEQUADAMENTE, OBEDECENDO AS PRESCRIÇÕES DE COBRIMENTO MÍNIMO ADOPTADO.
- 14- TENSÃO ADMISSÍVEL DO SOLO DE 0.40 kgf/cm2, CONFORME BOLETIM DE SONDADEG FUR0 SP-02.
- 15- IMPERMEABILIZAÇÃO: PARA PROTEÇÃO MECÂNICA DO CONCRETO (INTERNO), RECOMENDAMOS REVESTIMENTOS MINERAIS A BASE DE SILICATOS POLIMÉRICOS (Konusit KK10 MC BAUCHEMIE), LOGO APÓS DESFORMA: APLICAR MANUALMENTE DUAS CAMADAS DE Konusit KK10, SOBRE PONTE DE ADERÊNCIA Konusit HB (VER INSTRUÇÕES DO FABRICANTE). PARA FIXAÇÃO DE TUBOS NAS ABERTURAS: SELANTE À BASE DE ALCATRÃO E POLIURETANO (SIKAFLEX "T68 E T68 NS") OU SIMILAR.

ESTE DESENHO É PROPRIEDADE DA  
COMPANHIA ESPÍRITO SANTENSE DE  
SANEAMENTO - CESAN E NÃO PODE  
SER COPIADO SEM SUA AUTORIZAÇÃO.

NÚMEROS	TÍTULOS	Nº	LOCAL	DISCRIMINAÇÃO	DES.	DIV.	GER.	DATA
PRINCIPAIS DESENHOS DE REFERÊNCIA								
REVISÃO								

CANCELA E SUBSTITUI O DESENHO NÚMERO:
CANCELADO E SUBSTITUÍDO PELO DESENHO NÚMERO:

CENTRO DE DOCUMENTAÇÃO
RECEBIDO: / /
Nº DOC.: _____ ASS.: _____
APROVAÇÃO CESAN:
ASS.: _____ MATR.: _____
UNID.: _____ DATA: / /
ESTA APROVAÇÃO NÃO ISENTA A CONTRATADA DE SUAS RESPONSABILIDADES LEGAIS.

EMITENTE:
PROJETADO:
COORDENADOR:
CREA: _____ REGIÃO: ES
DESENHO: _____
DATA: 23 / 02 / 2018
RESPONSÁVEL TÉCNICO:
CREA: 79123/D, REGIÃO: MG ART Nº: 15018000000000000000 DATA: 07/06/2018

EMIÇÃO CESAN
PROJETADO:
CREA:
DESENHADO:
VERIFICADO:
DIVISÃO:
GERÊNCIA:

DATAS
MUNICÍPIO: DORES DO RIO PRETO
DISTRITO: S. RAIMUNDO P. MENINA
BAIRRO:
NOME DO EMPREENDIMENTO: IMPLANTAÇÃO DO SISTEMA DE ESGOTAMENTO SANITÁRIO DE PEDRA MENINA
TÍTULO: ESTAÇÃO DE TRATAMENTO DE ESGOTO
PROJETO ESTRUTURAL -- TRATAMENTO PRELIMINAR
ARMAÇÃO 6/6
ESCALA: INDICADA
FOLHA: 10/10
Nº CESAN: A-066-002-92-4-XX-0025
REV: 00